

Permis d'aménager

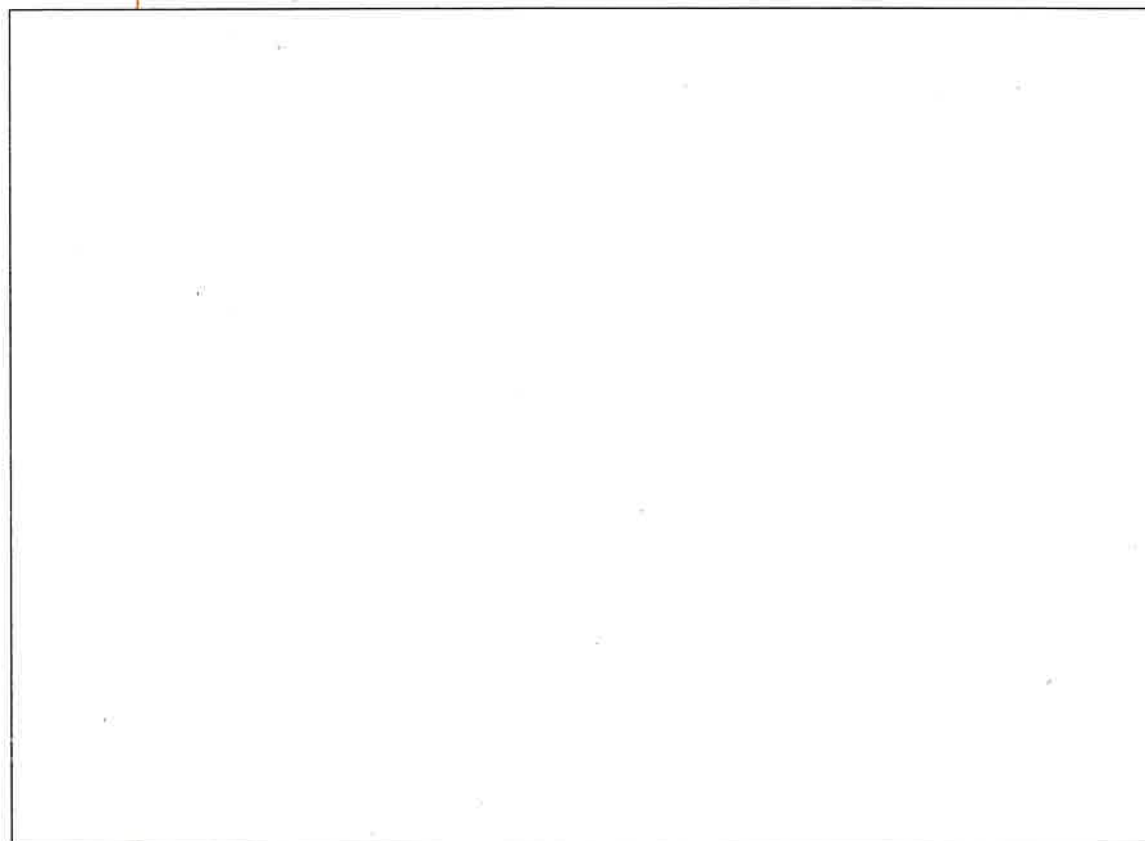

SEDP
SOCIETE D'EXPLOITATION DU CIRCUIT DIJON PRENOIS
Circuit **DIJON-PRENOIS**
21370 - PRENOIS

Dijon, le 31 octobre 2023



- PA1 Plan de Situation
- PA1 Plan de Cadastre
- PA2 Notice
- PA3 Plan état actuel du terrain
- PA4 Plan de composition du terrain à aménager

Annexes:

- Cerfa 13409*12

**Extension
de la piste
de Karting**

**Circuit DIJON-PRENOIS
21370 - PRENOIS**



Vue aérienne



Localisation Terrain d'assiette du projet

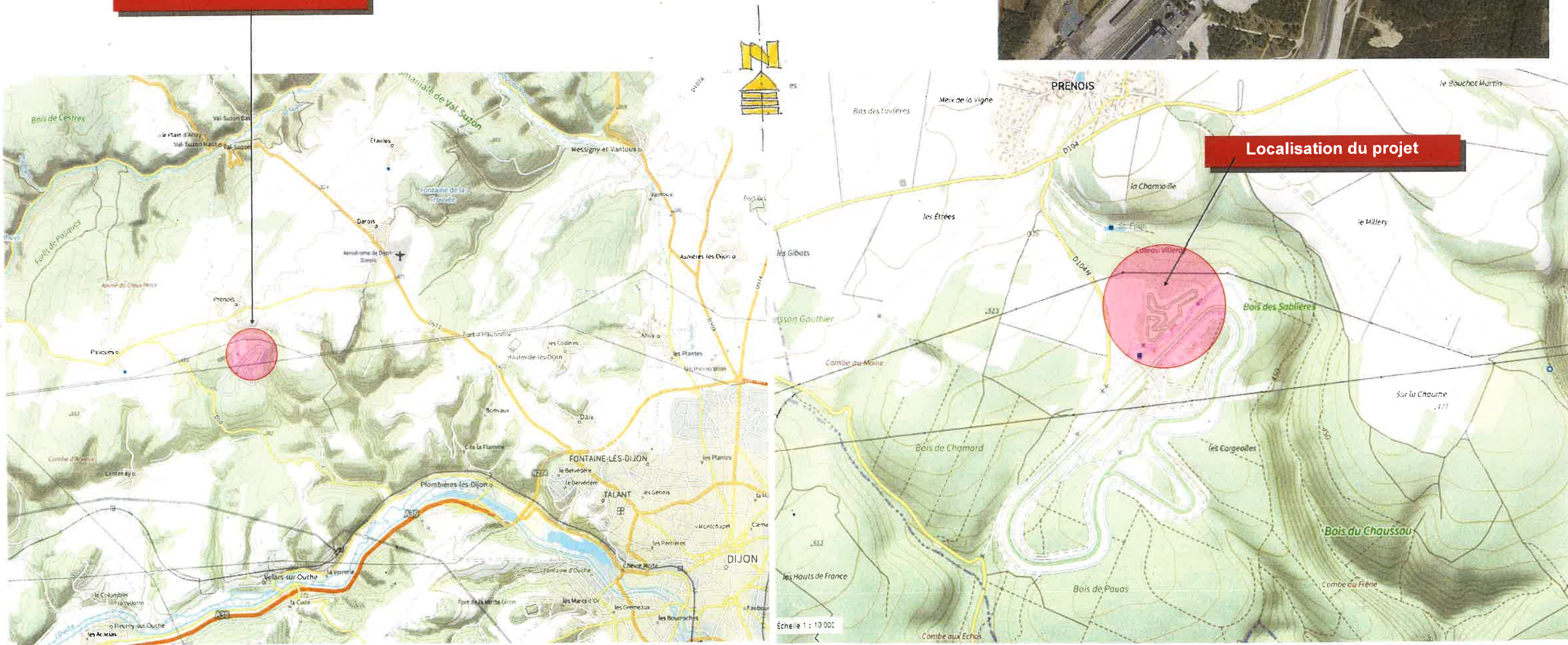



Sans échelle

Plan de Situation 1/10000e

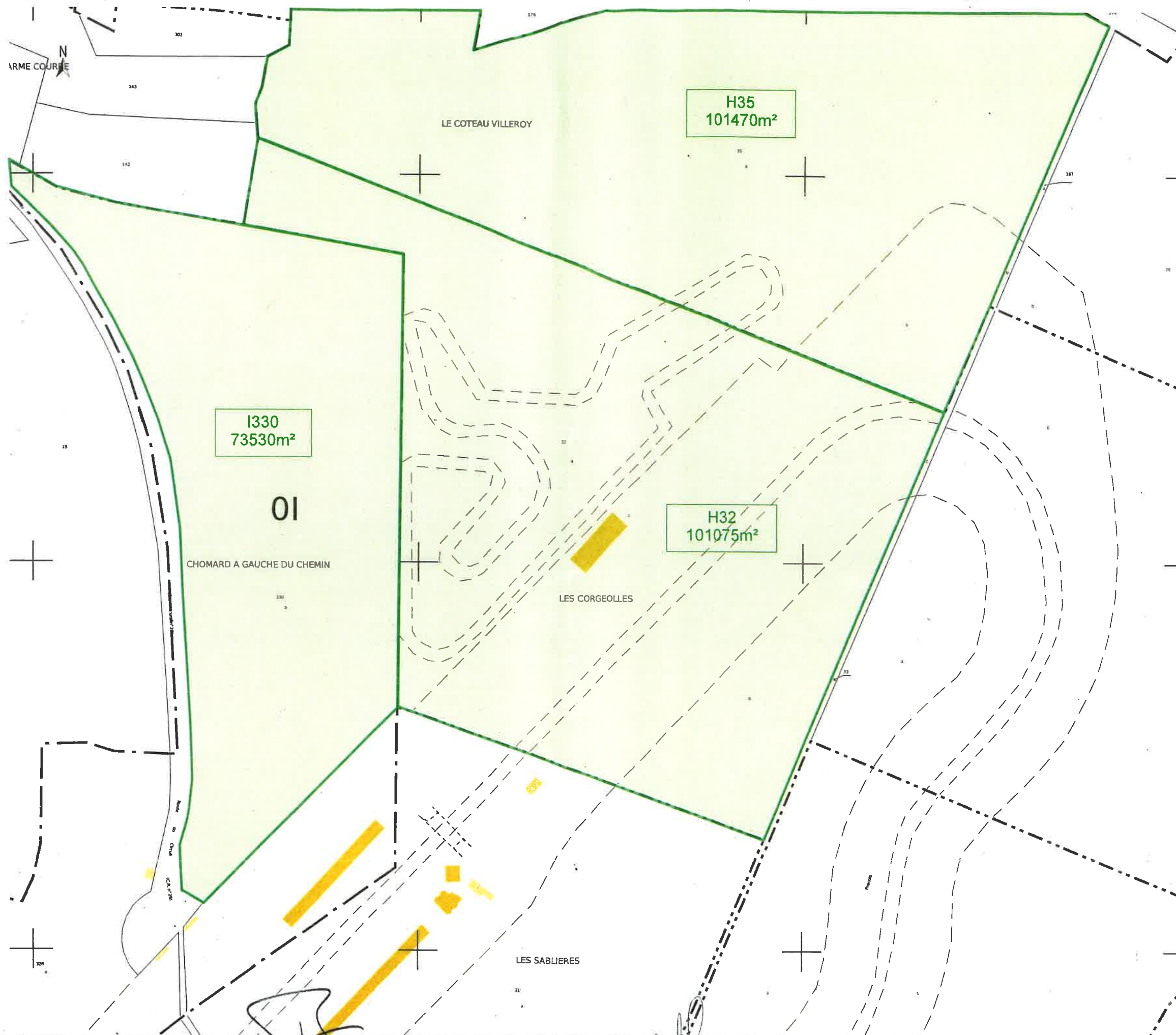
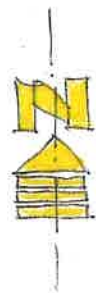
Plans de Permis d'aménager	MAÎTRISE D'ŒUVRE:	MAÎTRISE D'OUVRAGE:	DOCUMENT:	PHASE: PA1
Ne peuvent servir à la construction du projet.	 04, rue Marguerite Yourcenar Bât. A - Les bureaux d'Hadrien - 21000 DIJON Tél: 03 80 71 63 63 contact@tridonarchitecture.fr	 SEDP SOCIÉTÉ D'EXPLOITATION DU CIRCUIT DIJON-PRENOIS Circuit DIJON-PRENOIS - 21370 PRENOIS	 Plan de Situation	ECHELLE: 1/5000e DATE: 31-10-2023 IND: FICHER: AUTEUR: ds



Plans de Permis d'aménager	MAÎTRISE D'ŒUVRE:	MAÎTRISE D'OUVRAGE:	DOCUMENT:	PHASE: PA1
Ne peuvent servir à la construction du projet.	 04, rue Marguerite Yourcenar Bât. A - Les bureaux d'Hadrien - 21000 DIJON Tél: 03 80 71 63 63 contact@tridonarchitecture.fr	 SEDP SOCIÉTÉ D'EXPLOITATION DU CIRCUIT DIJON-PRENOIS Circuit DIJON-PRENOIS - 21370 PRENOIS	Extrait de Cadastre	ECHELLE: 1/2500e DATE: 31-10-2023 IND: FICHER: AUTEUR: dS